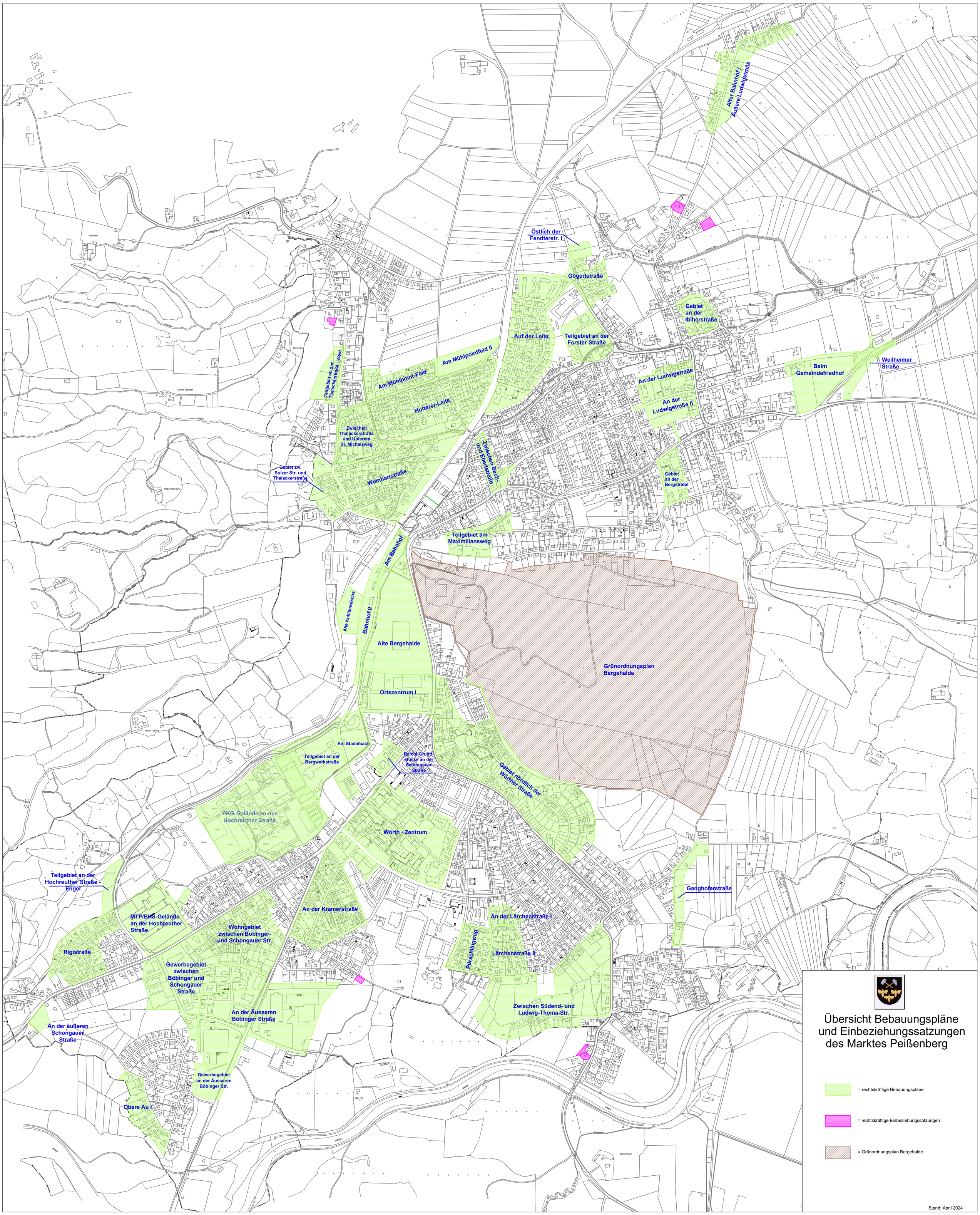
Alter Bahnhof I
Äußere Ludwigstraße
Östlich der Fendterstr. I
Gögerlstraße
Gebiet an der Iblherstraße
Auf der Leite
Teilgebiet an der Forster Straße
Am Mühlpointfeld II
Am Mühlpoint-Feld
Teilgebiet an der Thalackerstraße - West
Hutterer-Leite
Zwischen Thalackerstraße und Unterem St. Michelsweg
An der Ludwigstraße
An der Ludwigstraße II
Beim Gemeindefriedhof
Weilheimer Straße
Zwischen Bach- und Ebertstraße
Weinhartstraße
Gebiet zw. Sulzer Str. und Thalackerstraße
Gebiet an der Bergstraße
Teilgebiet am Maximiliansweg
Am Bahnhof
Alte Kohlenwäsche
Bahnhof II
Alte Bergehalde
Grünordnungsplan Bergehalde
Ortszentrum I
Am Stadelbach
Teilgebiet an der Bergwerkstraße
Reichl-Grundstücke an der Schongauer Straße
Gebiet nördlich der Wörther Straße
PKG-Gelände an der Hochreuther Straße
Wörth - Zentrum
Teilgebiet an der Hochreuther Straße - Engel
Ganghoferstraße
MTP/BHS-Gelände an der Hochreuther Straße
An der Kramerstraße
An der Lärchenstraße I
Wohngebiet zwischen Böbinger- und Schongauer Str.
Rigistraße
Bürschlingweg
Lärchenstraße II
Gewerbegebiet zwischen Böbinger und Schongauer Straße
Zwischen Südend- und Ludwig-Thoma-Str.
An der Äusseren Böbinger Straße
An der äußeren Schongauer Straße
Gewerbegebiet an der Äusseren Böbinger Str.
Obere Au I
Übersicht Bebauungspläne und Einbeziehungssatzungen des Marktes Peißenberg
= rechtskräftige Bebauungspläne
= rechtskräftige Einbeziehungssatzungen
= Grünordnungsplan Bergehalde
Stand: April 2024