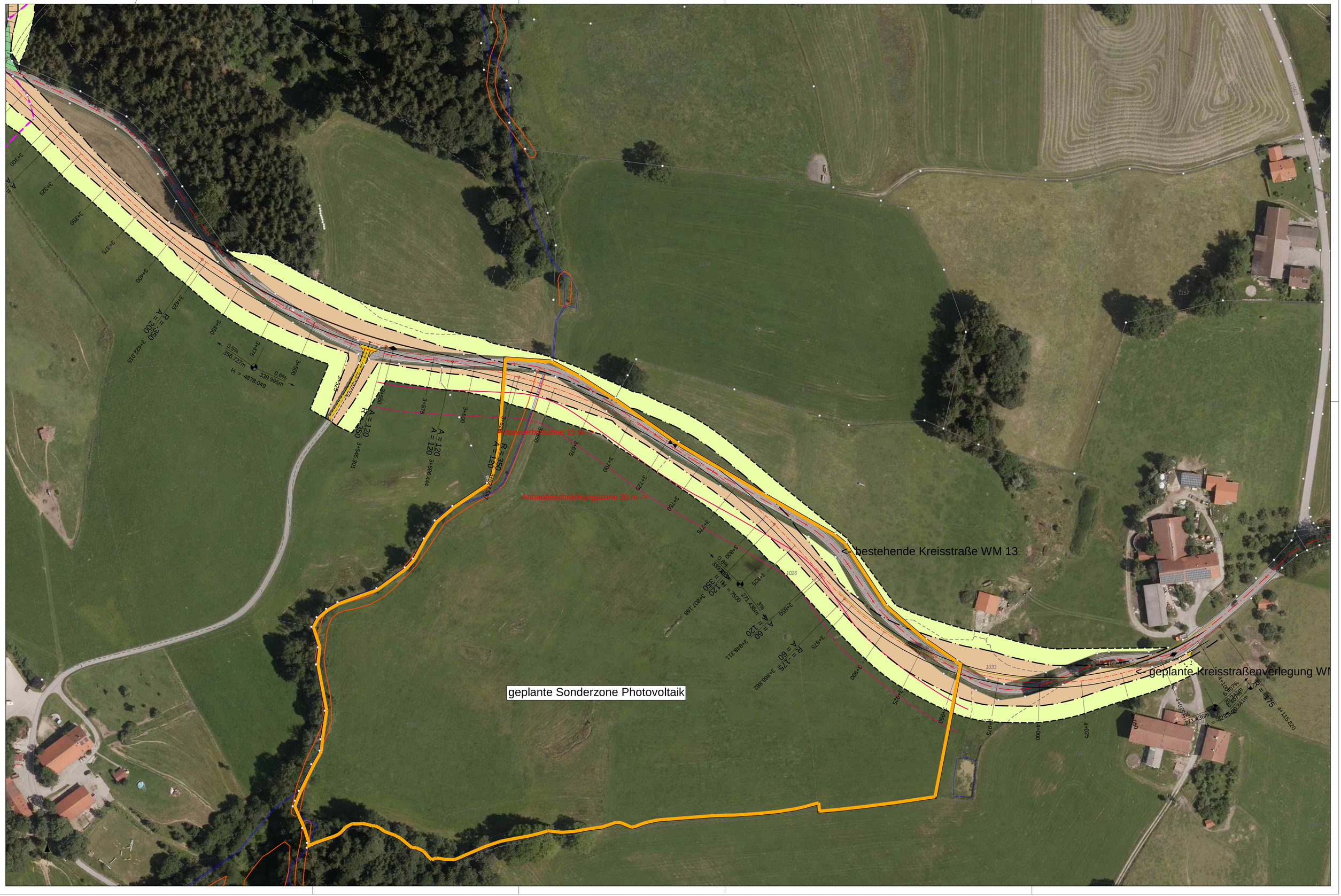
bestehende Kreisstraße WM 13
geplante Kreisstraßenverlegung WM
geplante Sonderzone Photovoltaik
Anbaubeschränkungszone 15 m
Anbaubeschränkungszone 30 m