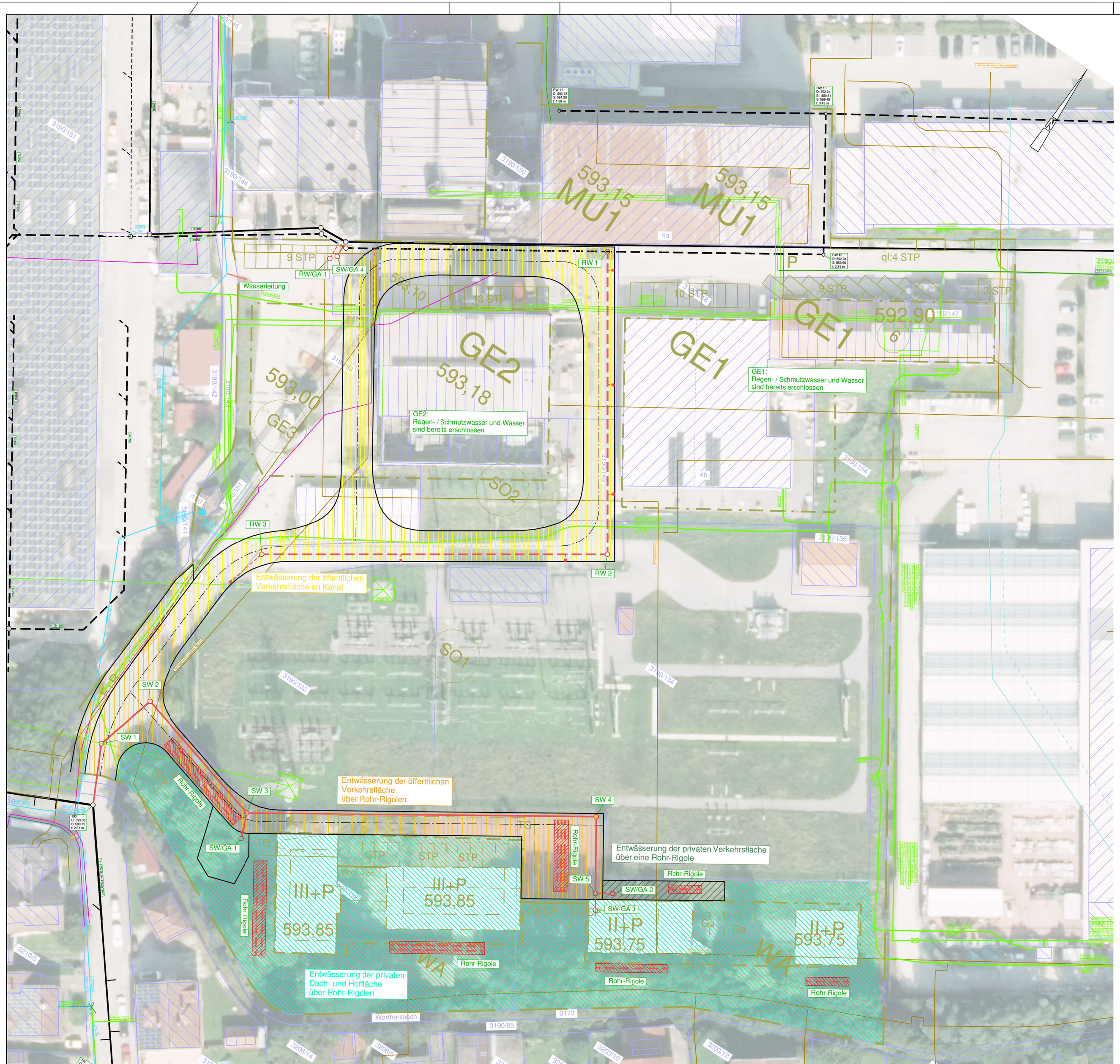

- best. Grenzen
- gepl. Parkplatz
- gepl. Randeinfassungen
- best. Regenwasserkanal
- best. Schmutzwasserkanal
- best. Fernmeldekabel
- best. Gasleitung
- best. Stromleitung
- best. Wasserleitung
- gepl. Wasserleitung
- gepl. Schmutzwasserkanal
- gepl. Regenwasserkanal
- gepl. Rohrrigolen

Index	Art der Änderung	Datum	Zeichen
- - -	Erstanfertigung	16.01.2026	Wietfeld

Markt Peißenberg

Projekt- / Plan Nr.
22685 / BPlan-310
PKG-Lpp

	Datum	Zeichen
vermessen		
geplant		

3. Änderung Bebauungsplan

"PKG-Gelände an der Hochreuther Straße"

Lageplan
Entwässerungskonzpet

Maßstab 1 : 500

ctk-ing.
Ingenieurbüro für Tief- und Straßenbau

Christian Thurner
Dipl.-Ing. (FH)

tel 08191.9370245
thurner@ctk-ing.de

St.-Ulrich-Platz 6
86899 Landsberg a. L.

Landsberg, den 16.01.2026

Dieser Plan ist durch Unterschrift des Bauherrn zur Ausführung freigegeben:

Ort, Datum

Diese Zeichnung darf ohne ausdrückliche Genehmigung des Verfassers weder vervielfältigt, noch dritten Personen im Original oder als Kopie ausgehändigt werden. Eigentümer- und Urheberechte vorbehalten.

673 mm X 450 mm